

ГРАФИЧЕСКОЕ ОПИСАНИЕ

местоположения границ населенных пунктов, территориальных зон,
особо охраняемых природных территорий,
зон с особыми условиями использования территории

Публичный сервитут в целях строительства и эксплуатации линейного объекта "Газопровод межпоселковый к дер. Босарево - дер. Дупли Ферзиковского района Калужской области"

(наименование объекта, местоположение границ которого описано (далее - объект)

Раздел 1

Сведения об объекте		
№ п/п	Характеристики объекта	Описание характеристик
1	2	3
1	Местоположение объекта	Калужская область, Ферзиковский район
2	Площадь объекта +/- величина погрешности определения площади (Р+/- Дельта Р)	43378 кв.м ± 45 кв.м
3	Иные характеристики объекта	Публичный сервитут в целях строительства и эксплуатации линейного объекта "Газопровод межпоселковый к дер. Босарево - дер. Дупли Ферзиковского района Калужской области" в соответствии с п.1 ст. 39.37 Земельного кодекса РФ, на срок 10 (десять) лет. Правообладатель публичного сервитута Общество с ограниченной ответственностью «Газпром Газификация», ИНН 7813655197, ОГРН 1217800107744, адрес: 194044, Санкт Петербург, вн. тер. г. Муниципальный округ Сампсониевское, пр-кт. Большой Сампсониевский, д. 60, литера А, электронная почта: info@eoggazprom.ru, телефон: +7 (812) 613-33-00.

Раздел 2

Сведения о местоположении границ объекта					
1. Система координат <u>МСК-40, зона 1</u>					
2. Сведения о характерных точках границ объекта					
Обозначение характерных точек границ	Координаты, м		Метод определения координат характерной точки	Средняя квадратическая погрешность положения характерной точки (M _t), м	Описание обозначения точки на местности (при наличии)
	X	Y			
1	2	3	4	5	6
Зона1(1)	–	–	–	–	–
1	415226.17	1339499.52	Аналитический метод	0.10	–
2	415209.89	1339603.85	Аналитический метод	0.10	–
3	415200.25	1339613.78	Аналитический метод	0.10	–
4	415189.94	1339603.90	Аналитический метод	0.10	–
5	415196.74	1339597.29	Аналитический метод	0.10	–
6	415212.39	1339497.04	Аналитический метод	0.10	–
7	415228.57	1339417.64	Аналитический метод	0.10	–
8	415228.87	1339346.60	Аналитический метод	0.10	–
9	415216.64	1339296.20	Аналитический метод	0.10	–
10	415120.14	1339056.74	Аналитический метод	0.10	–
11	415032.59	1338980.32	Аналитический метод	0.10	–
12	415031.07	1338866.15	Аналитический метод	0.10	–
13	415011.34	1338810.96	Аналитический метод	0.10	–
14	415053.49	1338777.37	Аналитический метод	0.10	–
15	415097.42	1338688.92	Аналитический метод	0.10	–
16	415103.50	1338660.21	Аналитический метод	0.10	–
17	415095.37	1338635.28	Аналитический метод	0.10	–
18	415072.78	1338630.50	Аналитический метод	0.10	–
19	415069.67	1338645.17	Аналитический метод	0.10	–
20	415050.10	1338641.03	Аналитический метод	0.10	–
21	415052.67	1338628.92	Аналитический метод	0.10	–
22	415034.57	1338625.09	Аналитический метод	0.10	–
23	415033.71	1338609.76	Аналитический метод	0.10	–
24	415033.90	1338608.10	Аналитический метод	0.10	–
25	415034.62	1338604.41	Аналитический метод	0.10	–
26	415051.95	1338607.24	Аналитический метод	0.10	–
27	415065.61	1338608.74	Аналитический метод	0.10	–
28	415064.41	1338614.41	Аналитический метод	0.10	–
29	415106.18	1338623.26	Аналитический метод	0.10	–
30	415117.97	1338659.44	Аналитический метод	0.10	–
31	415110.80	1338693.71	Аналитический метод	0.10	–
32	415064.65	1338786.39	Аналитический метод	0.10	–
33	415027.99	1338815.94	Аналитический метод	0.10	–
34	415045.04	1338863.63	Аналитический метод	0.10	–
35	415046.51	1338973.88	Аналитический метод	0.10	–
36	415131.87	1339048.40	Аналитический метод	0.10	–
37	415230.00	1339291.91	Аналитический метод	0.10	–
38	415242.87	1339344.95	Аналитический метод	0.10	–
39	415242.57	1339419.08	Аналитический метод	0.10	–
1	415226.17	1339499.52	Аналитический метод	0.10	–
Зона1(2)	–	–	–	–	–
40	415793.10	1340657.19	Аналитический метод	0.10	–
41	415777.63	1340631.49	Аналитический метод	0.10	–
42	415751.93	1340646.97	Аналитический метод	0.10	–
43	415767.40	1340672.67	Аналитический метод	0.10	–
44	415739.79	1340676.73	Аналитический метод	0.10	–
45	415730.80	1340682.58	Аналитический метод	0.10	–
46	415734.45	1340687.97	Аналитический метод	0.10	–
47	415725.16	1340694.02	Аналитический метод	0.10	–

48	415721.68	1340688.52	Аналитический метод	0.10	–
49	415698.30	1340703.74	Аналитический метод	0.10	–
50	415684.03	1340726.11	Аналитический метод	0.10	–
51	415232.55	1341007.40	Аналитический метод	0.10	–
52	415163.16	1341023.39	Аналитический метод	0.10	–
53	414925.18	1341193.44	Аналитический метод	0.10	–
54	414693.62	1341302.39	Аналитический метод	0.10	–
55	414686.36	1341305.46	Аналитический метод	0.10	–
56	414688.78	1341311.49	Аналитический метод	0.10	–
57	414480.67	1341399.48	Аналитический метод	0.10	–
58	414478.25	1341393.44	Аналитический метод	0.10	–
59	414472.09	1341396.04	Аналитический метод	0.10	–
60	414463.99	1341373.04	Аналитический метод	0.10	–
61	414445.12	1341379.69	Аналитический метод	0.10	–
62	414453.43	1341403.27	Аналитический метод	0.10	–
63	414444.88	1341407.54	Аналитический метод	0.10	–
64	414452.66	1341425.96	Аналитический метод	0.10	–
65	414467.70	1341419.61	Аналитический метод	0.10	–
66	414477.27	1341446.84	Аналитический метод	0.10	–
67	414471.14	1341449.00	Аналитический метод	0.10	–
68	414472.58	1341453.08	Аналитический метод	0.10	–
69	414459.38	1341457.74	Аналитический метод	0.10	–
70	414463.87	1341470.47	Аналитический метод	0.10	–
71	414479.43	1341464.99	Аналитический метод	0.10	–
72	414478.89	1341463.45	Аналитический метод	0.10	–
73	414489.73	1341459.63	Аналитический метод	0.10	–
74	414484.24	1341444.04	Аналитический метод	0.10	–
75	414480.97	1341445.29	Аналитический метод	0.10	–
76	414471.31	1341417.89	Аналитический метод	0.10	–
77	414474.58	1341416.63	Аналитический метод	0.10	–
78	414472.60	1341411.03	Аналитический метод	0.10	–
79	414483.25	1341406.53	Аналитический метод	0.10	–
80	414481.89	1341403.30	Аналитический метод	0.10	–
81	414690.34	1341315.17	Аналитический метод	0.10	–
82	414691.71	1341318.39	Аналитический метод	0.10	–
83	414699.33	1341315.17	Аналитический метод	0.10	–
84	414932.29	1341205.57	Аналитический метод	0.10	–
85	415169.03	1341036.40	Аналитический метод	0.10	–
86	415237.97	1341020.52	Аналитический метод	0.10	–
87	415694.12	1340736.32	Аналитический метод	0.10	–
88	415708.48	1340713.82	Аналитический метод	0.10	–
89	415729.11	1340700.39	Аналитический метод	0.10	–
90	415727.18	1340697.47	Аналитический метод	0.10	–
91	415736.59	1340691.35	Аналитический метод	0.10	–
92	415738.49	1340694.29	Аналитический метод	0.10	–
93	415744.86	1340690.14	Аналитический метод	0.10	–
94	415772.22	1340686.11	Аналитический метод	0.10	–
95	416106.47	1340484.82	Аналитический метод	0.10	–
96	416120.30	1340466.29	Аналитический метод	0.10	–
97	416109.08	1340457.92	Аналитический метод	0.10	–
98	416096.90	1340474.25	Аналитический метод	0.10	–
40	415793.10	1340657.19	Аналитический метод	0.10	–

3. Сведения о характерных точках части (частей) границы объекта

Обозначение характерных точек части границы	Координаты, м		Метод определения координат характерной точки	Средняя квадратическая погрешность положения характерной точки (M _t), м	Описание обозначения точки на местности (при наличии)
	X	Y			
1	2	3	4	5	6
–	–	–	–	–	–

Раздел 4

Схема расположения границ публичного сервитута

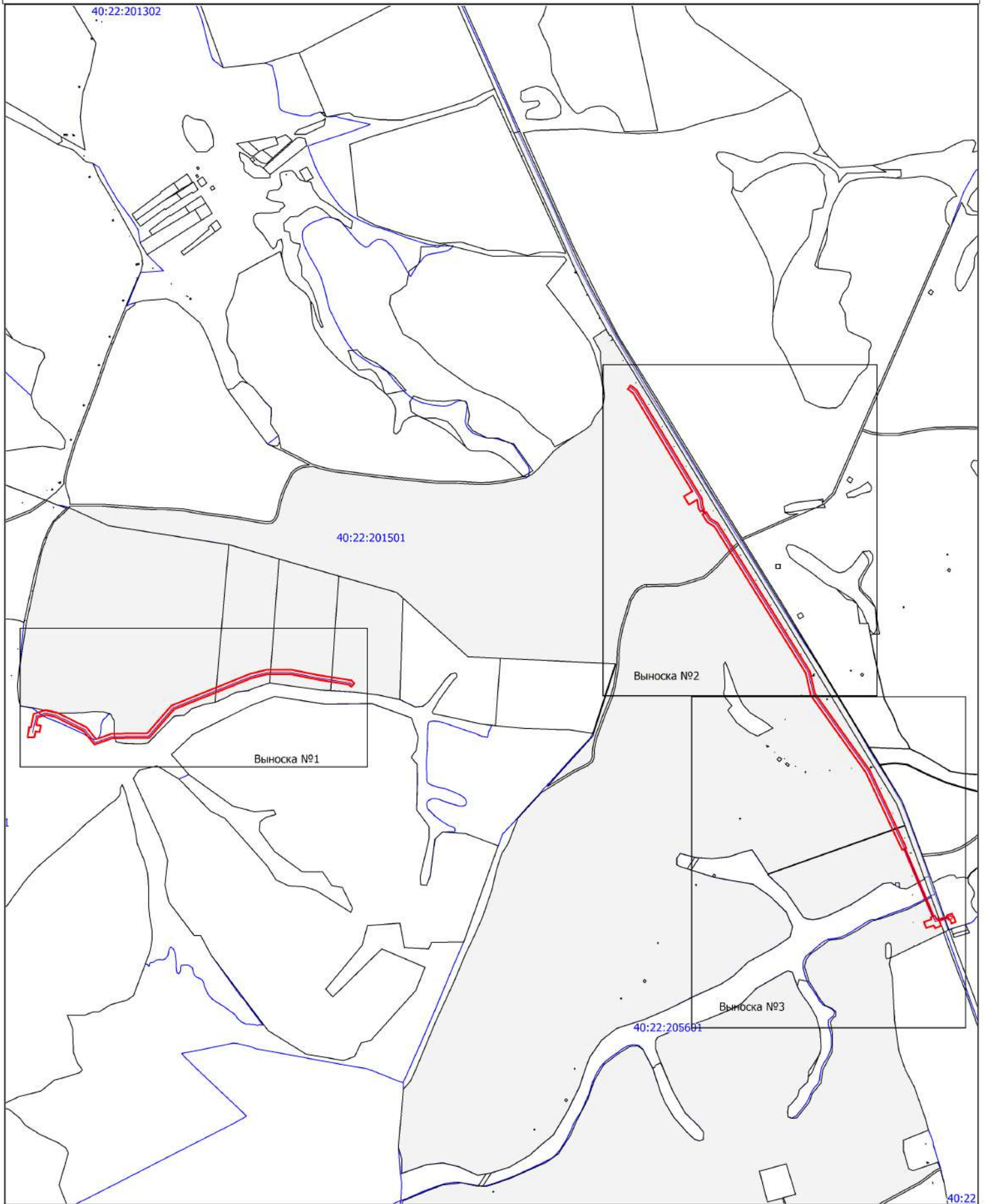



Условные обозначения

 Проектная граница публичного сервитута

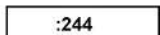
 Граница и номер кадастрового квартала

 Граница и номер земельного участка по сведениям ЕГРН

 1 Характерная точка и её номер границ публичного сервитута

 Трасса газопровода проектируемая

Масштаб 1:11 000

40:22

Раздел 4

Схема расположения границ публичного сервитута Выноска №1

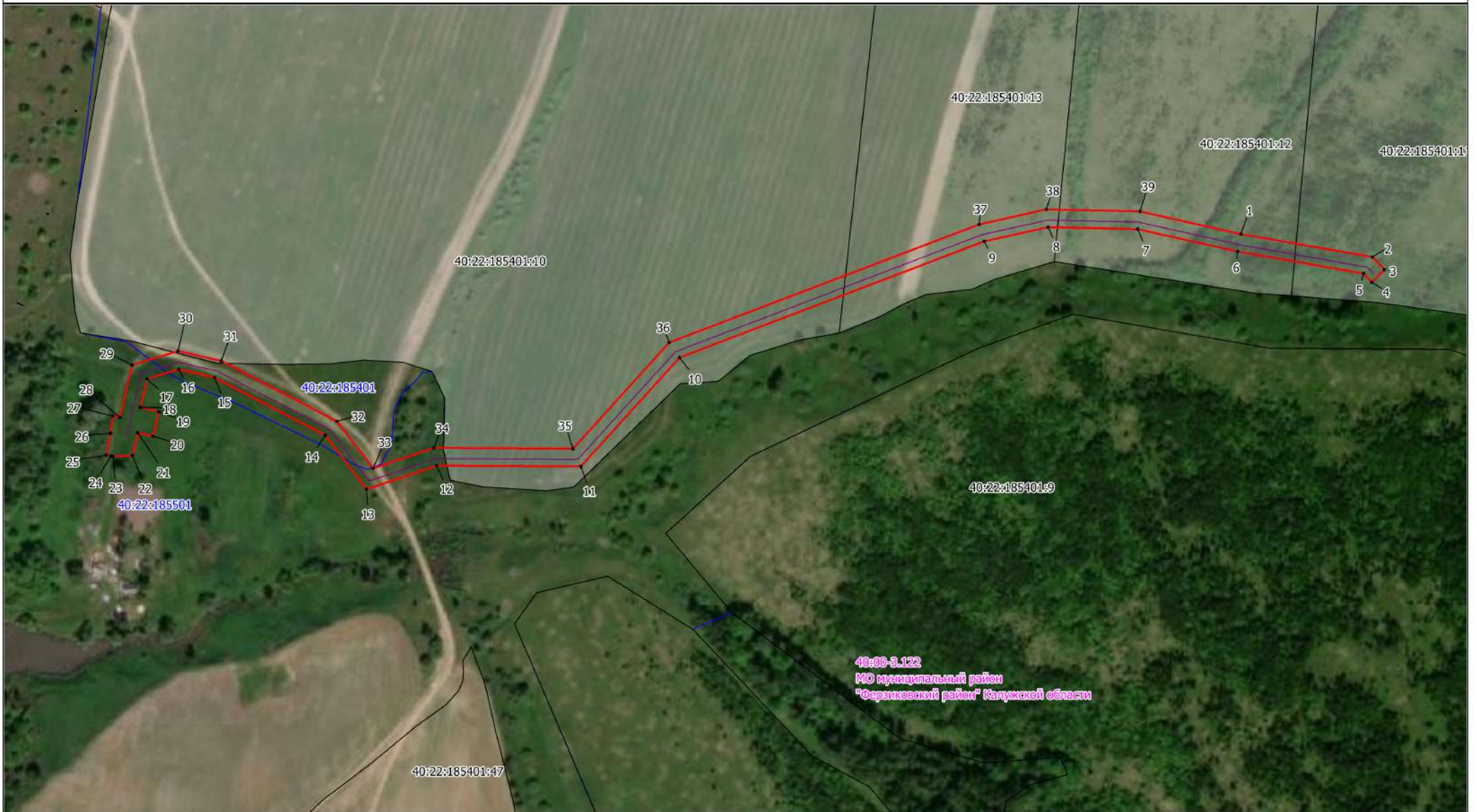

Условные обозначения



Проектная граница публичного сервитута



Граница и номер кадастрового квартала

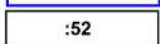

Граница и номер земельного участка по сведениям ЕГРН

1 ●

Характерная точка и её номер границ публичного сервитута





Траса газопровода проектируемая

Масштаб 1:3 000

Раздел 4
 Схема расположения границ публичного сервитута
 Выноска № 2

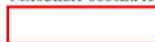

Условные обозначения

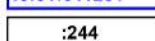
	Проектная граница публичного сервитута
	Граница и номер кадастрового квартала
	Граница и номер земельного участка по сведениям ЕГРН

● 1

Характерная точка и её номер границ публичного сервитута

 —

Трасса газопровода проектируемая

Масштаб 1:3 000

Раздел 4
Схема расположения границ публичного сервитута
Выноски № 3

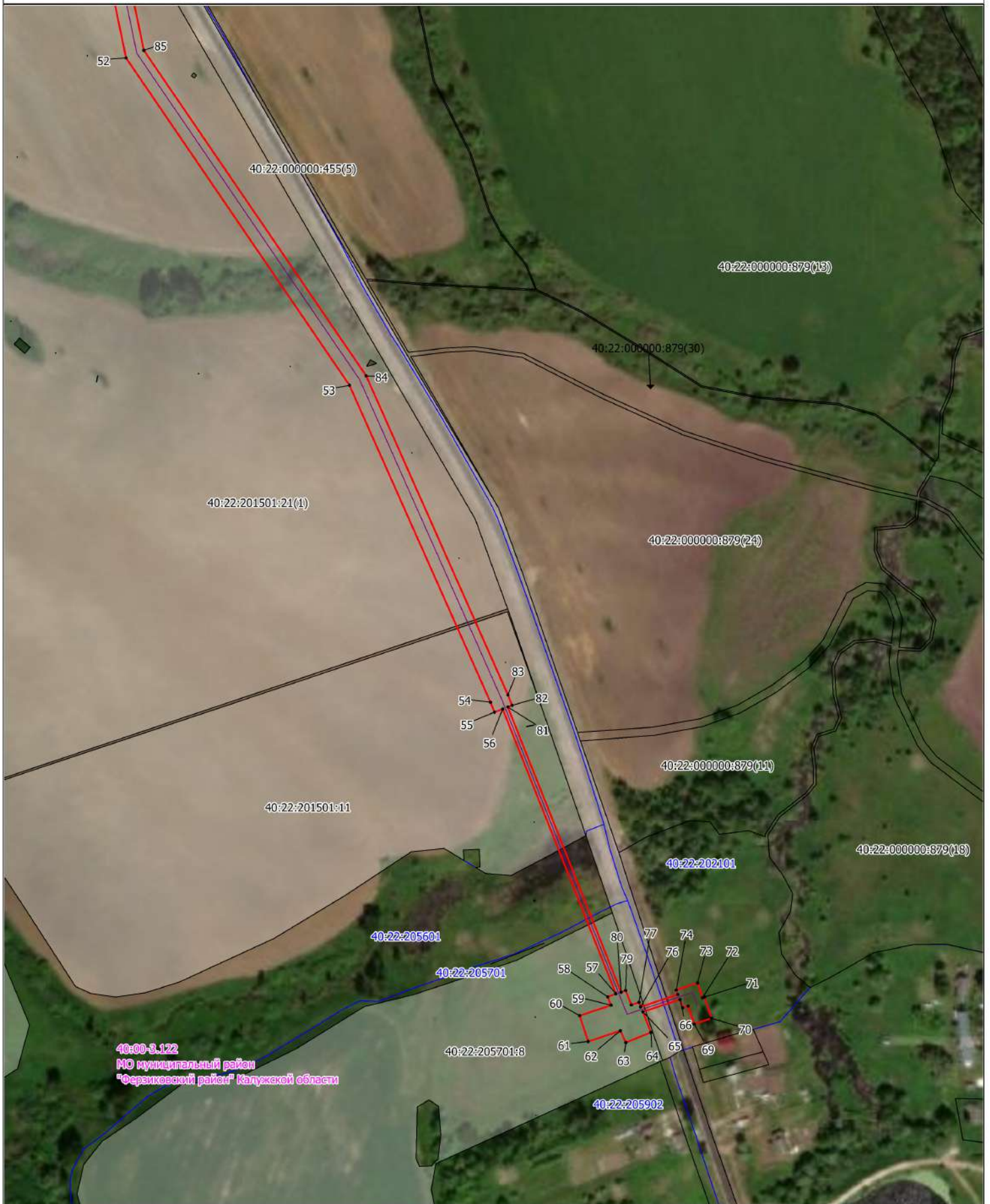

Условные обозначения

	Проектная граница публичного сервитута
	Граница и номер кадастрового квартала
	Граница и номер земельного участка по сведениям ЕГРН

• 1

Характерная точка и её номер границ публичного сервитута

Трасса газопровода проектируемая

Масштаб 1:2 600