

Утверждена

(наименование документа об утверждении, включая

наименования органов государственной власти или

органов местного самоуправления, принявших
решение об утверждении схемы или подписавших
соглашение о перераспределении земельных участков)
от N

Схема
расположения земельного участка или земельных участков на кадастровом плане
территорий

Условный номер земельного участка: 40:22:070901:3У1		
Площадь земельного участка: 1013 кв.м.		
Обозначение характерных точек границ	Координаты, м	
	X	Y
1	2	3
1	439216.36	1317362.59
2	439215.22	1317402.71
3	439190.03	1317402.38
4	439191.28	1317361.93

Кадастровый квартал: 40:22:070901
 Система координат: МСК-40, зона 1

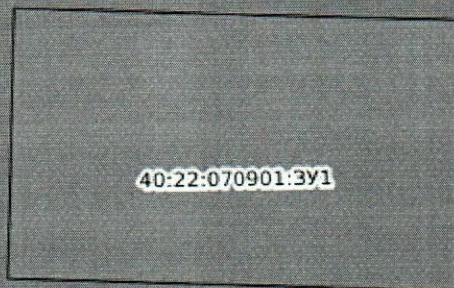

Масштаб: 1:7000

Условные обозначения:

	0.00	Государственная граница Российской Федерации		00:00-00.00	Территория опережающего развития
	00.00-00.00	Границы между субъектами Российской Федерации		00:00-00.00	Зоны территориального развития Российской Федерации
	00:00-00.00	Границы муниципальных образований		00:00-00.00	Игровая зона
	00:00-00.00	Границы населённых пунктов		00:00-00.00	Лесничество
	00:00:0000000.00	Кадастровые кварталы		00.00.0000000.00	Утвержденный проект межевания территории
	00:00:0000000.00	Сооружения		00:00-00.00	Границы территории, в отношении которой устанавливается публичный сервитут
	00:00:0000000.00	Объекты незавершенного строительства		00:00-00.00	Байкальская природная территория и ее экологические зоны
	00:00:0000000.00	Здания		00:00-00.00	Территория, в отношении которой принято решение о резервировании земель для государственных и муниципальных нужд
	00:00:0000000.00	Земельные участки		00:00:0000000:3У0	Образуемые ЗУ
	00:00-00.00	Зоны с особыми условиями использования территории			
	00:00-00.00	Территориальная зона			
	00:00-00.00	Территория объекта культурного наследия			
	00:00-00.00	Особо охраняемая природная территория			
	00:00-00.00	Особая экономическая зона			
	00:00-00.00	Охотничьи угодья			

